

Parametría

INVESTIGACIÓN ESTRATÉGICA
ANÁLISIS DE OPINIÓN Y MERCADO

ENCUESTA CARA A CARA EN VIVIENDA

SERIE

NACIONAL

Junio 2018

Los resultados presentados sólo tienen validez para expresar la opinión de la población estudiada en la fecha específica del levantamiento de datos.

Tipo de estudio	Encuesta cara a cara en vivienda
Objetivo de investigación	Evaluación de gobierno y opinión sobre temas políticos y sociales
Fecha de levantamiento	Del 20 al 25 de junio de 2018.
Población objetivo	Personas de 18 años en adelante con credencial para votar que al momento de la entrevista residen en el lugar de interés
Marco muestral	Secciones electorales reportadas por el INE
Método de selección de las secciones electorales	Sistemático aleatorio con probabilidad de selección proporcional a su tamaño
Método de selección de viviendas	Sistemático con arranque aleatorio simple

Método de selección de unidades de observación	Aleatoria simple
Método de recolección de datos	Aplicación de encuesta persona a persona
Método de edición	Validación en Excel y clean up en SPSS
Método de recolección de las preferencias electorales	Boleta llenada en secreto y depositada en una urna portátil
Método de estimación de los resultados	Los resultados presentados no son frecuencias simples, sino estimaciones basadas en la utilización de factores de expansión.

Representatividad	Número de encuestas	Error teórico muestral asociado al 95% de confianza estadística
NACIONAL	1,000	(+/-) 3.1 %

Si hoy fuera la elección para **presidente de la República**, ¿por cuál partido o candidato votaría usted?

Preferencia BRUTA

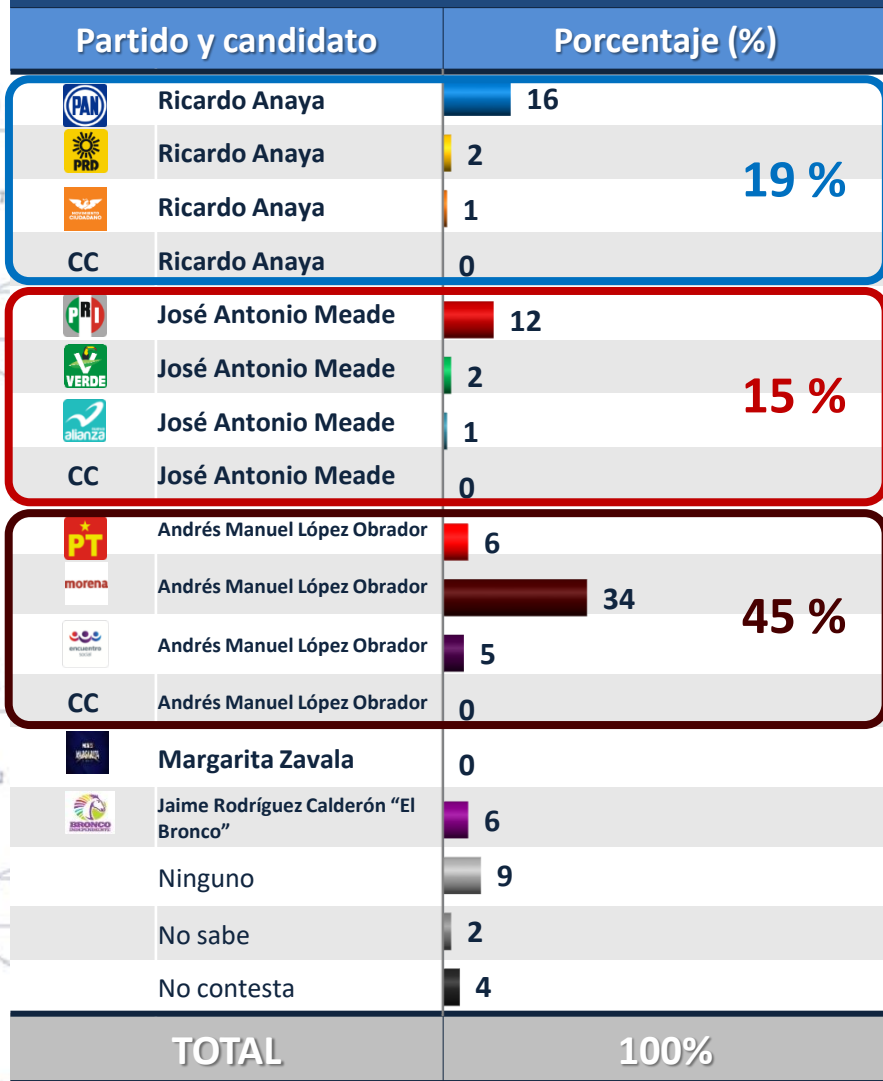

Preferencia EFECTIVA*

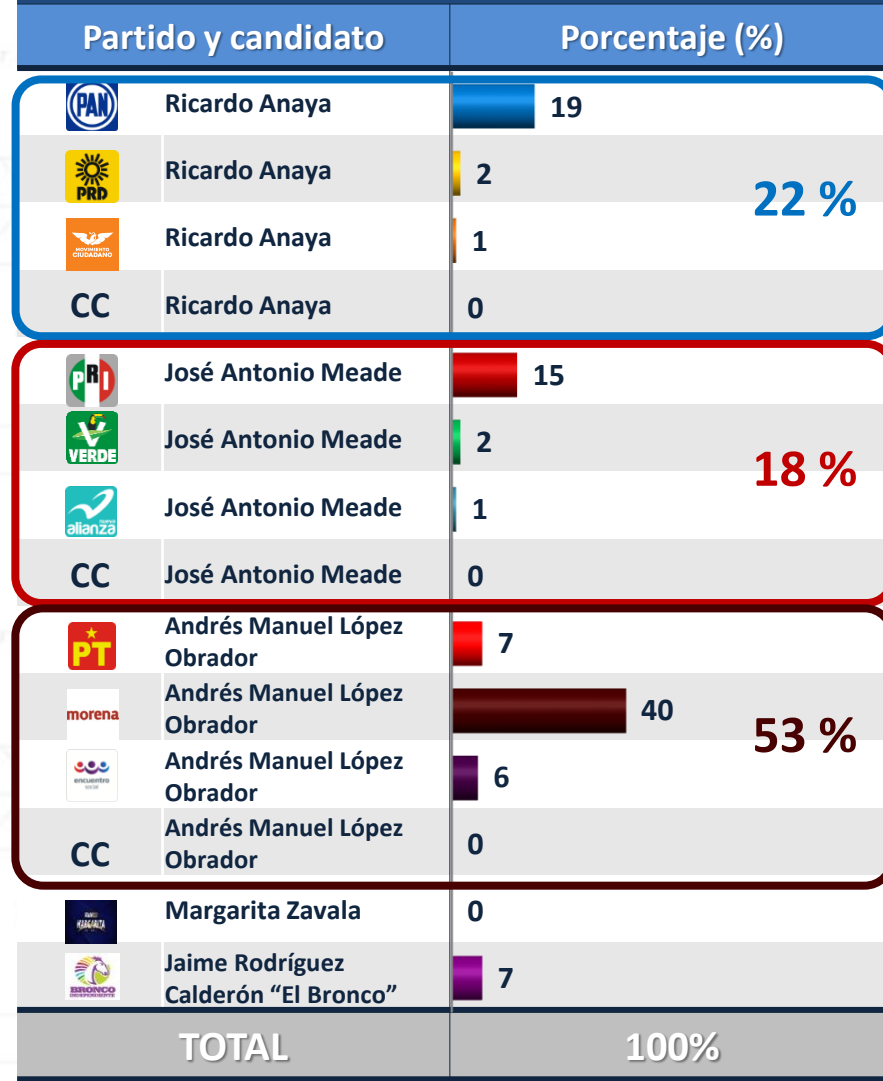

* La preferencia EFECTIVA no contabiliza el "ninguno", "no sabe" y "no contesta".

- Ricardo Anaya del PAN / PRD / MC
- Andrés Manuel López Obrador de MORENA / PT / PES
- José Antonio Meade del PRI / PVEM / NA
- Jaime Rodríguez Calderón "El Bronco" / independiente
- Margarita Zavala / independiente

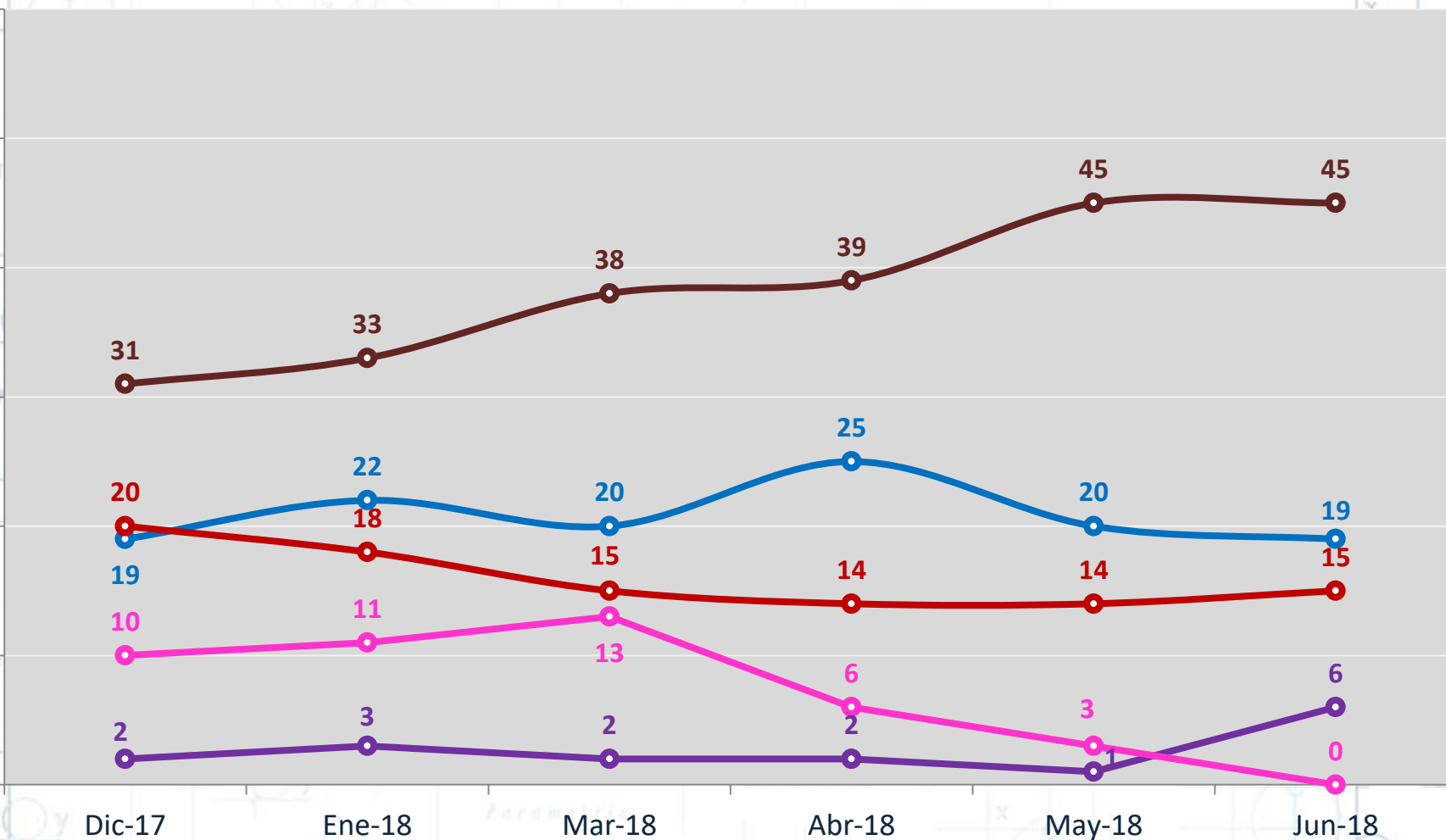

Suma 100% agregando "ninguno", "no sabe" y "no contesta".

Preferencia Electoral para candidatos a Presidente de la República

Preferencia Efectiva

● Ricardo Anaya
 ● José Antonio Meade
 ● Andrés Manuel López Obrador
 ● Margarita Zavala
 ● Jaime Heliodoro Rodríguez Calderón "El Bronco"

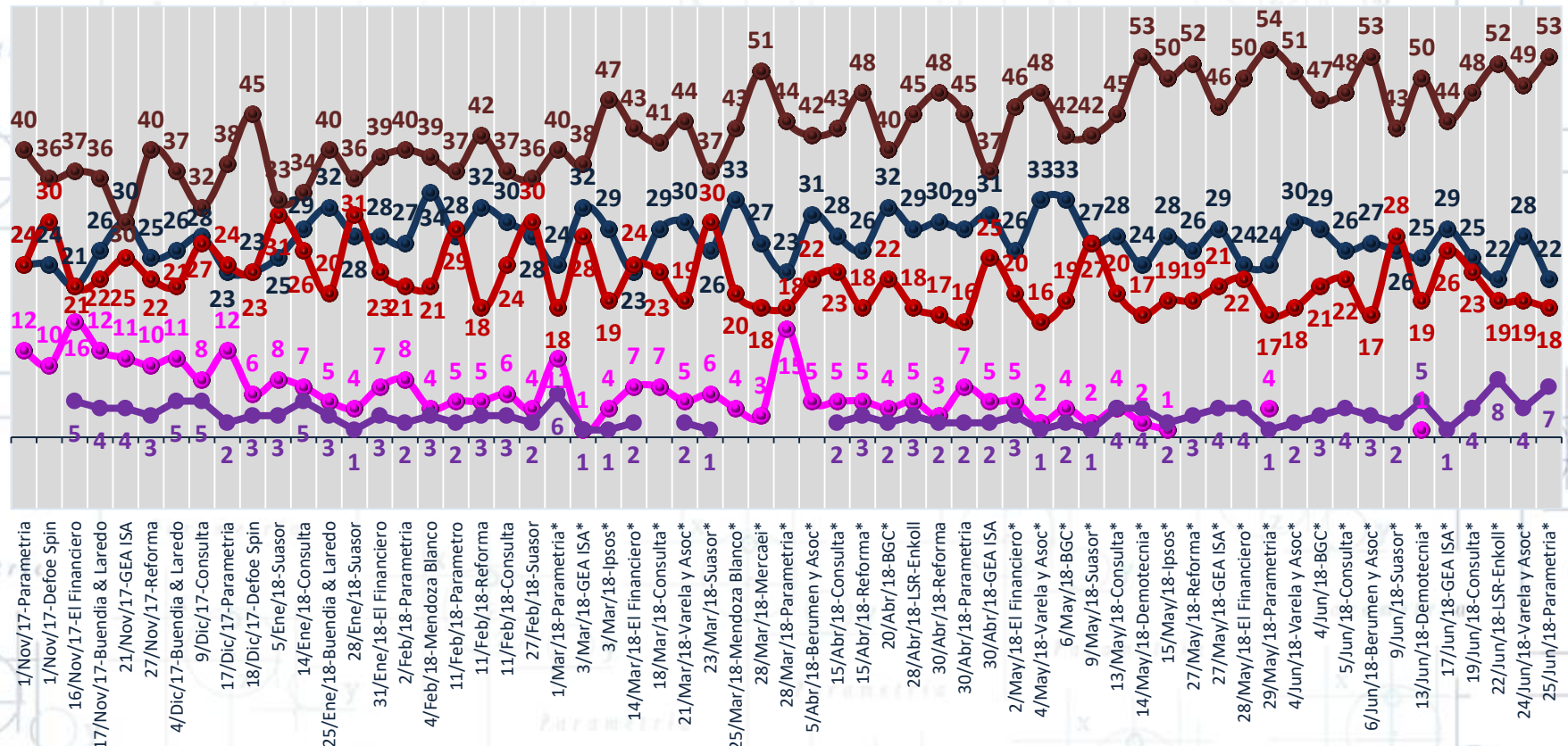

Éstas son las encuestas más recientes (con asterisco*) que utilizamos para nuestra última estimación.

Independientemente de su participación y del partido o candidato que prefiera, ¿cuál partido o candidato cree que va a ganar la elección para presidente de la República?

- Ricardo Anaya del PAN / PRD / MC
- Andrés Manuel López Obrador de MORENA / PT / PES
- Otro
- José Antonio Meade del PRI / PVEM / NA
- Jaime Rodríguez Calderón "El Bronco" / independiente

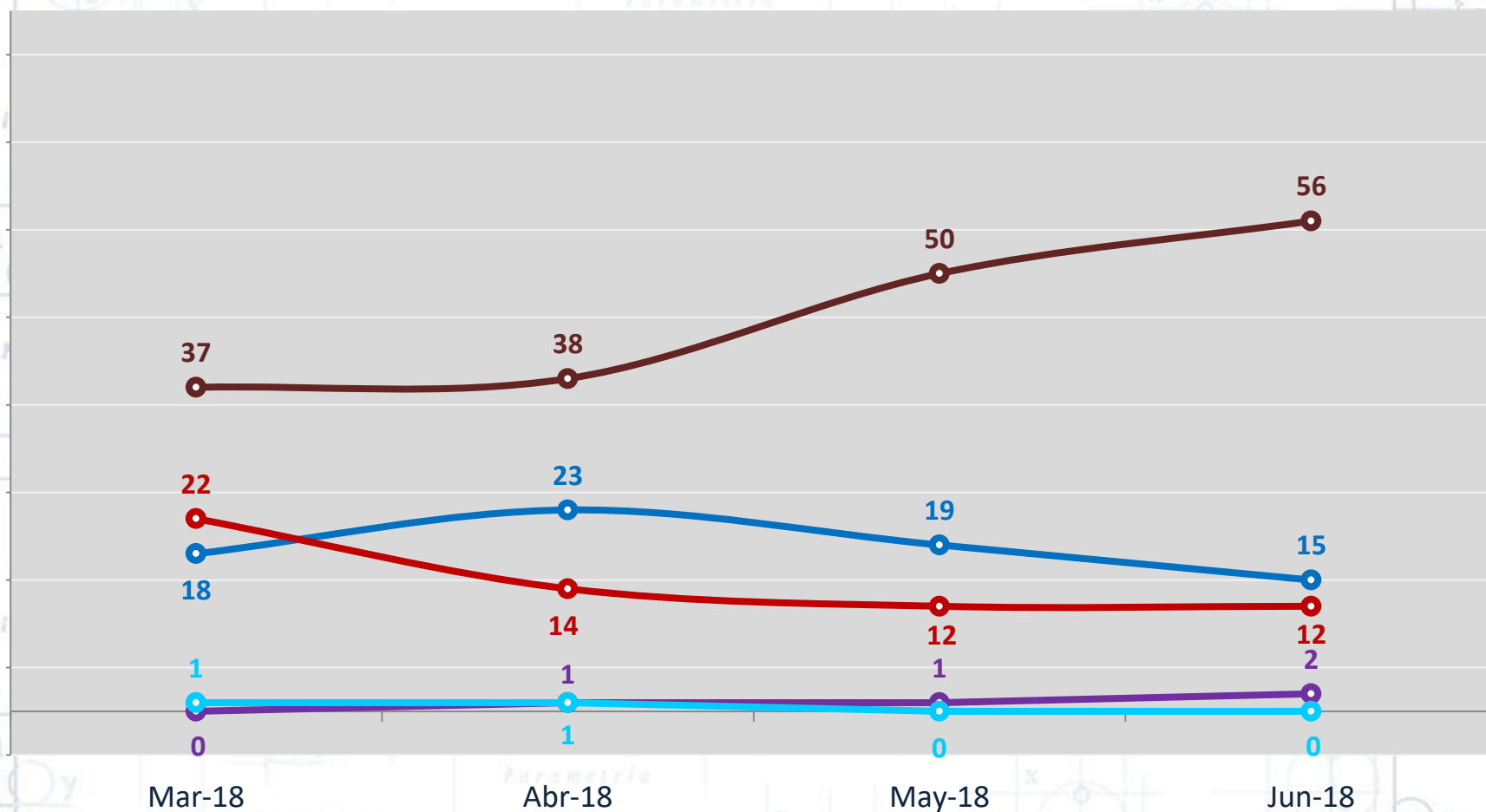

Conocimiento

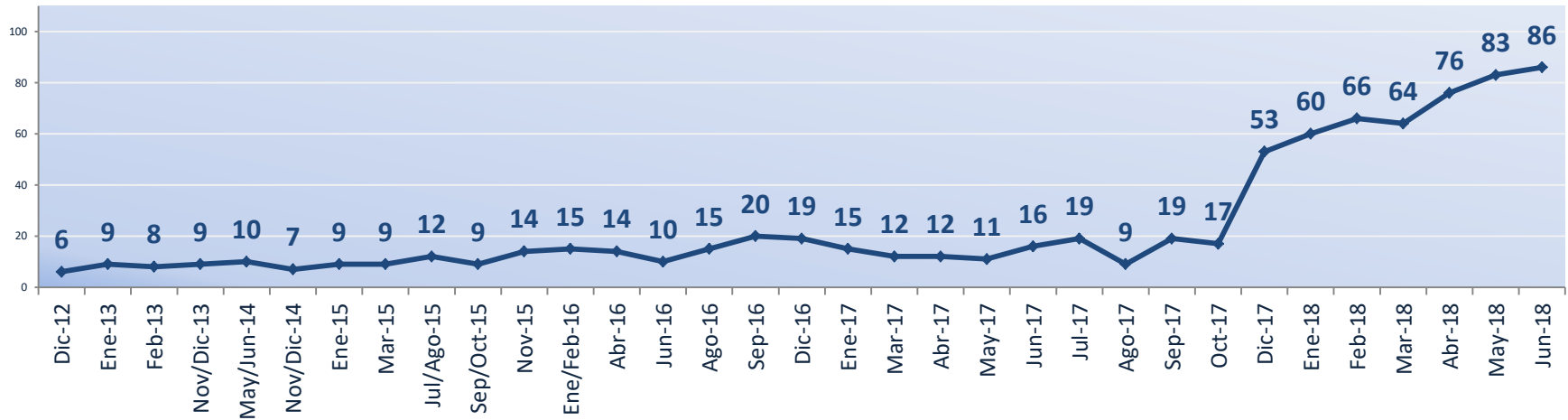

Opinión Efectiva*

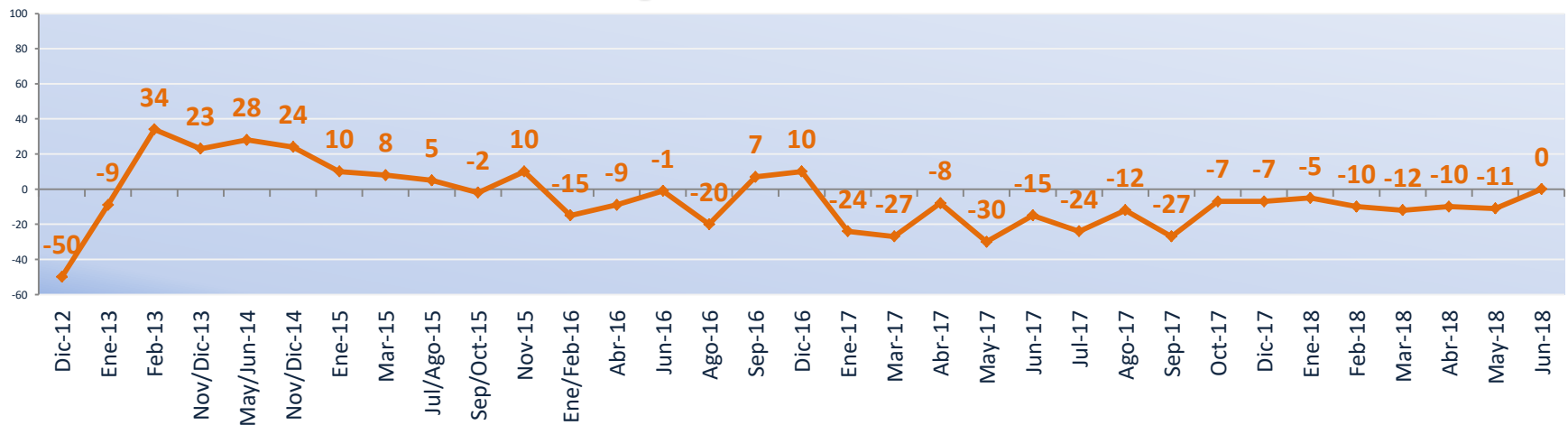

*La opinión efectiva resulta de restarle a la opinión POSITIVA (+) la opinión NEGATIVA (-).

Conocimiento

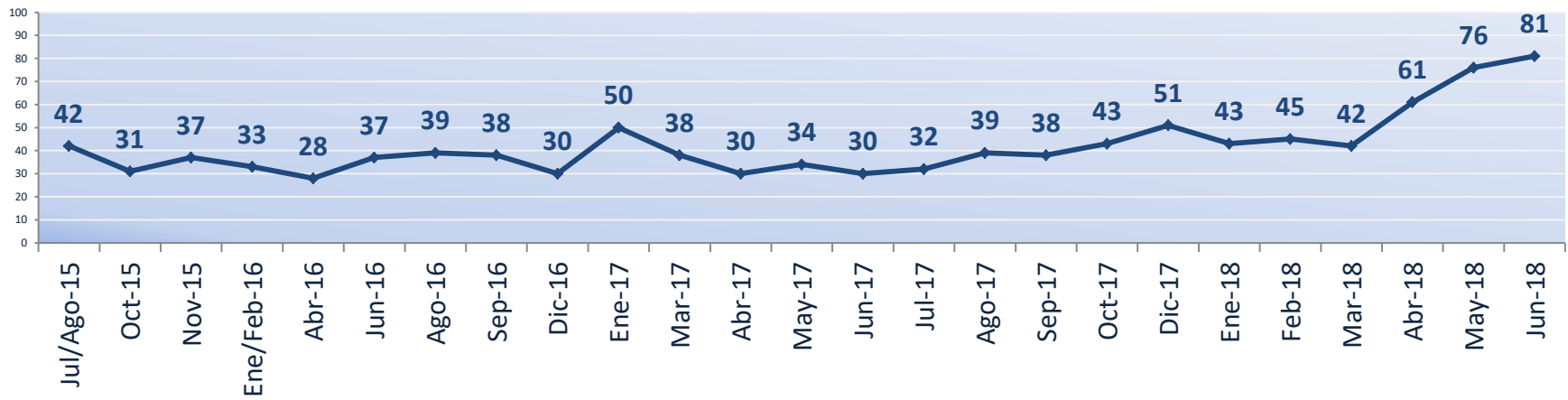

Opinión Efectiva*

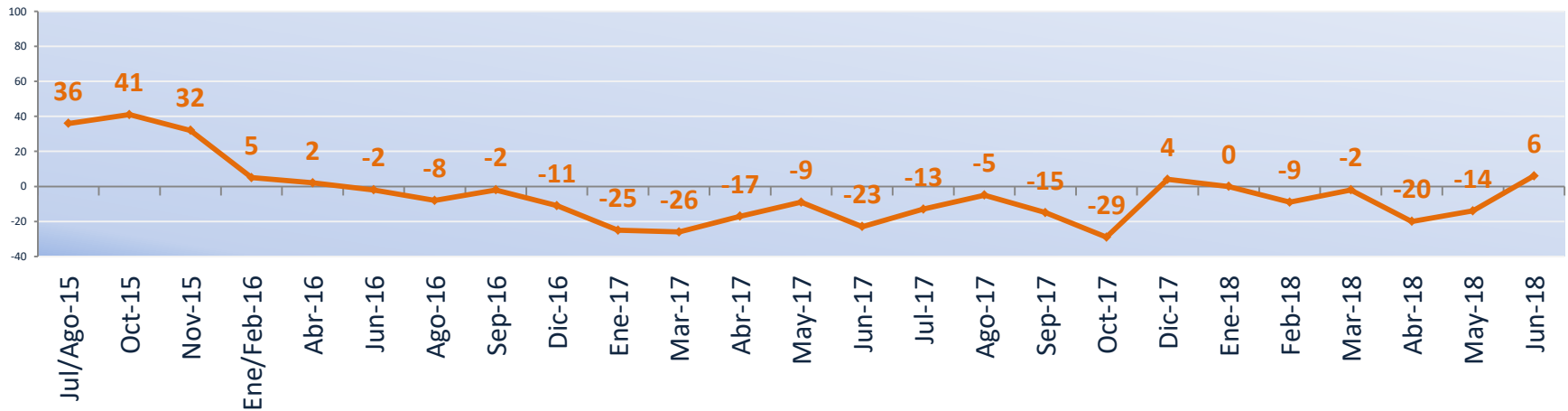

*La opinión efectiva resulta de restarle a la opinión POSITIVA (+) la opinión NEGATIVA (-).

Conocimiento

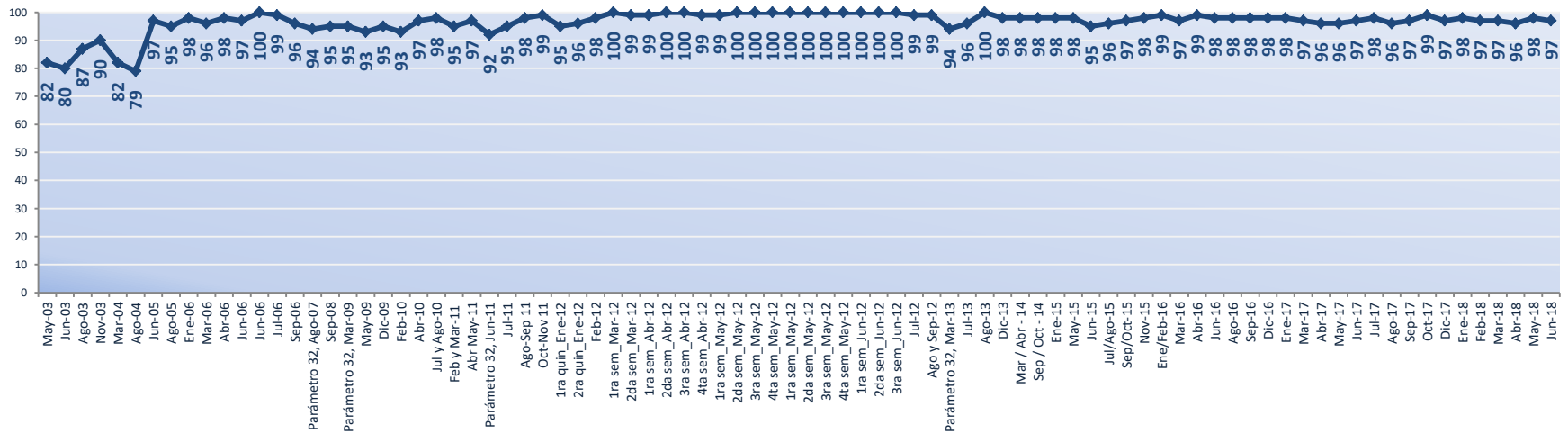

Opinión Efectiva*

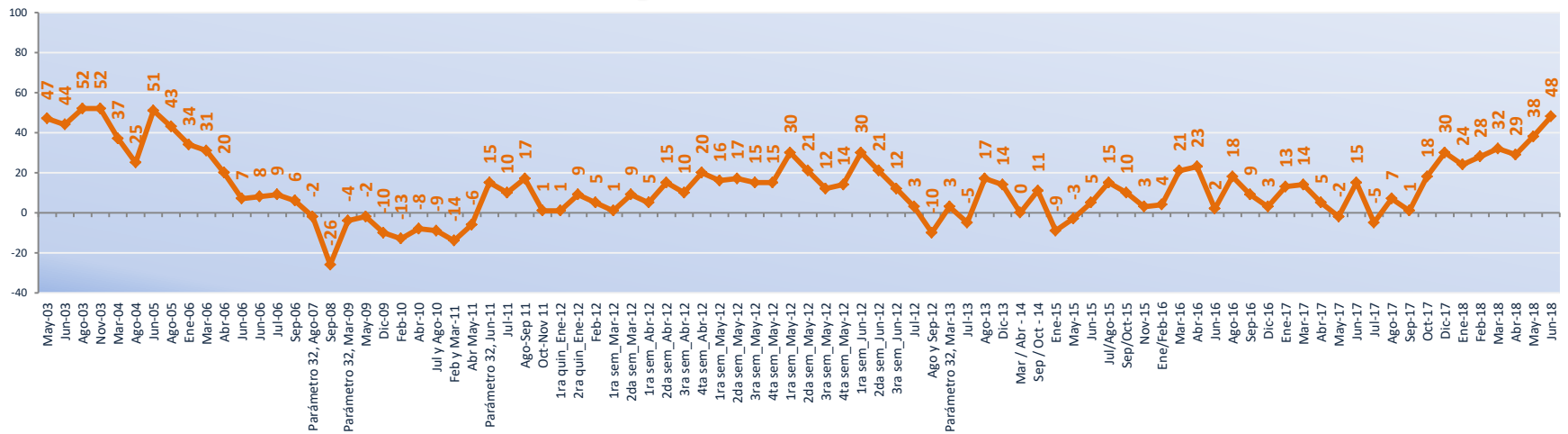

*La opinión efectiva resulta de restarle a la opinión POSITIVA (+) la opinión NEGATIVA (-).

Conocimiento

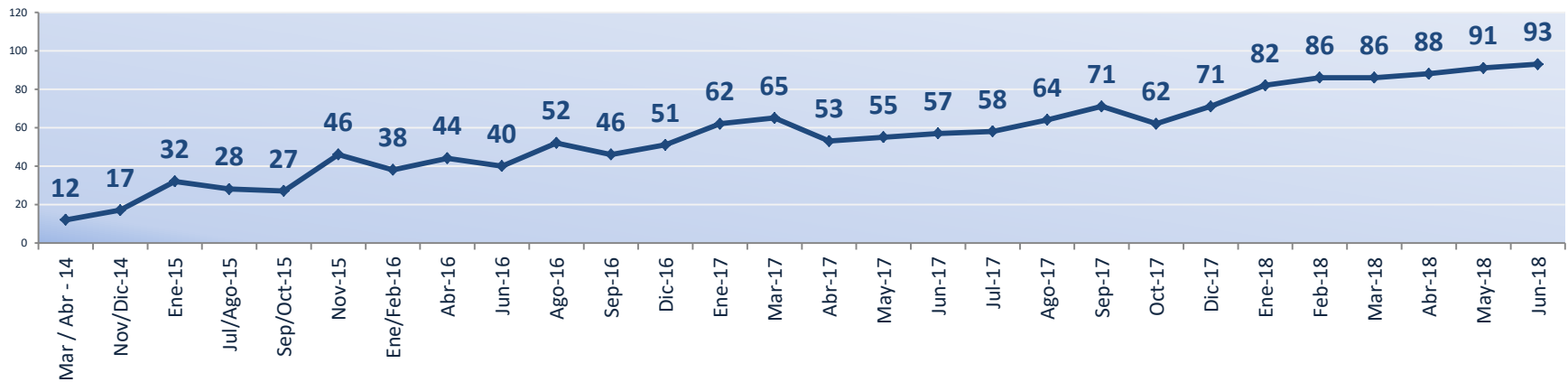

Opinión Efectiva*

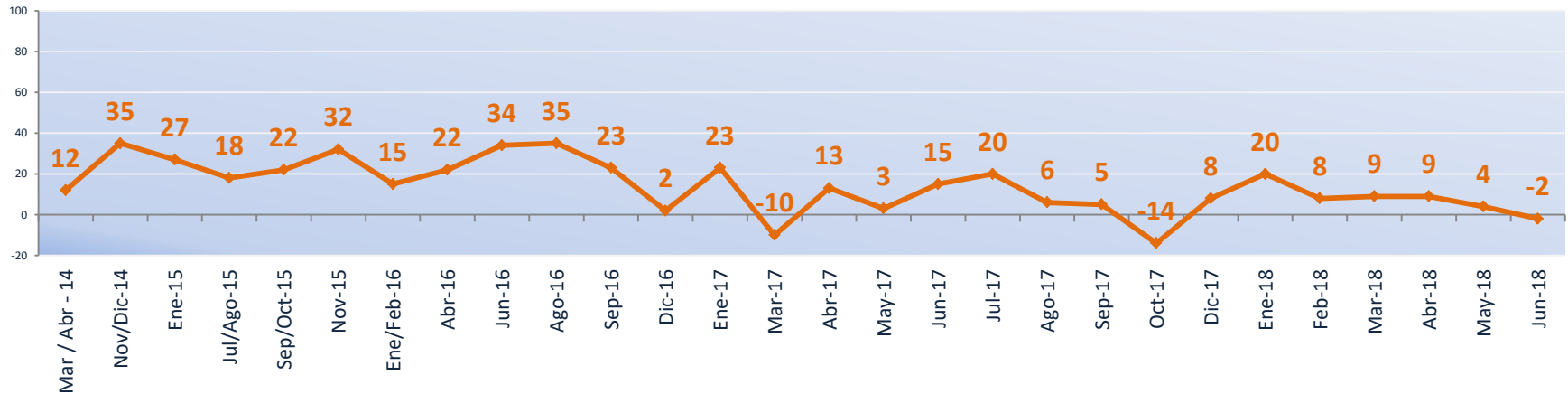

*La opinión efectiva resulta de restarle a la opinión POSITIVA (+) la opinión NEGATIVA (-).

Si hoy fuera la elección para presidente de la República y los únicos candidatos con posibilidades de ganar fueran **Ricardo Anaya de la coalición PAN / PRD / Movimiento Ciudadano** y **José Antonio Meade de la coalición PRI / Partido Verde / Nueva Alianza**, ¿por cuál coalición o candidato votaría usted?

—○— Ricardo Anaya del PAN / PRD / MC

—○— José Antonio Meade del PRI / PVEM / NA

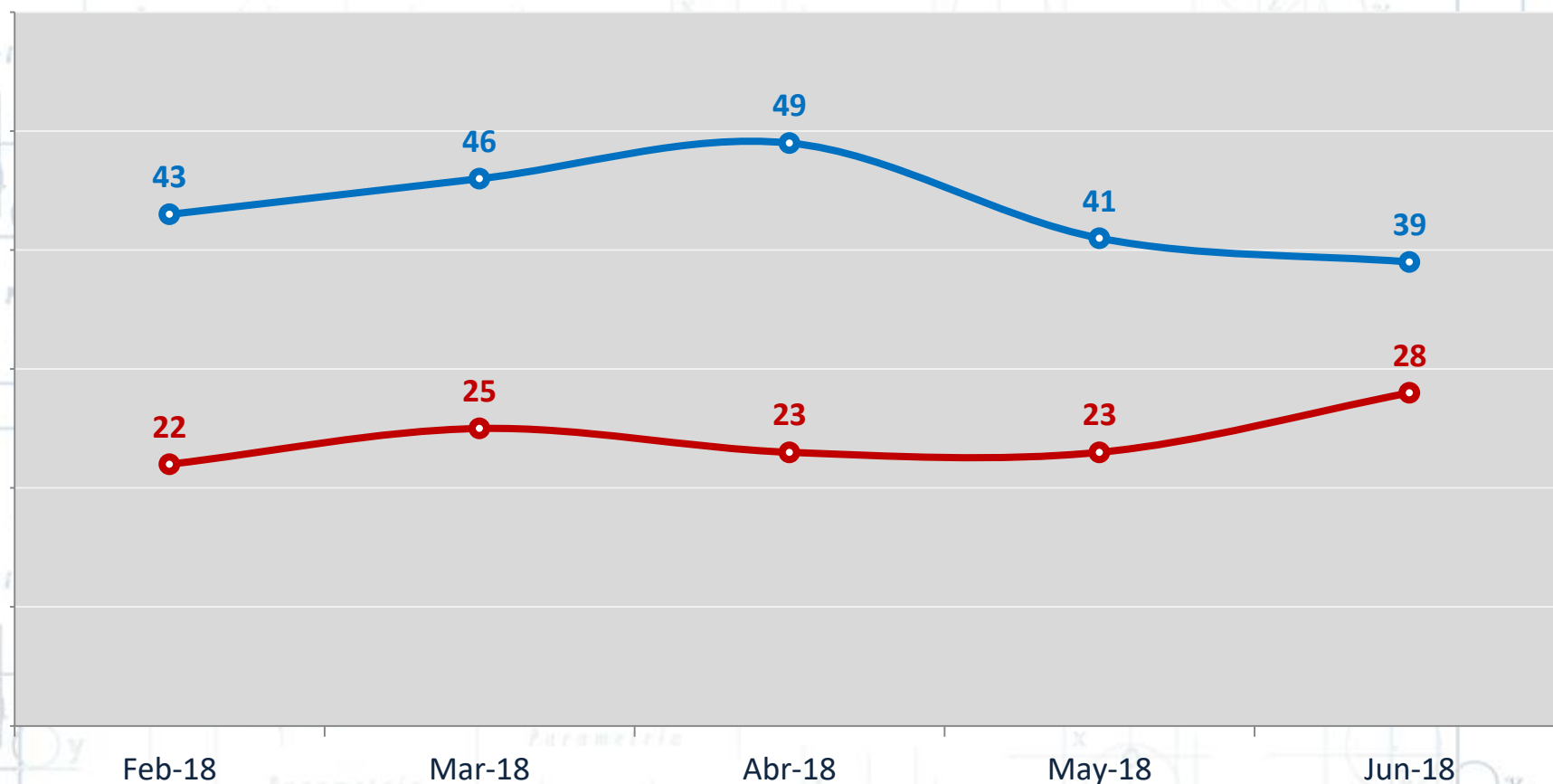

Suma 100% agregando "ninguno", "no sabe" y "no contesta".

Si hoy fuera la elección para presidente de la República y los únicos candidatos con posibilidades de ganar fueran **Ricardo Anaya de la coalición PAN / PRD / Movimiento Ciudadano** y **Andrés Manuel López Obrador de la coalición MORENA / Partido del Trabajo / Partido Encuentro Social**, ¿por cuál coalición o candidato votaría usted?

—○— Ricardo Anaya del PAN / PRD / MC

—○— Andrés Manuel López Obrador de MORENA / PT / PES

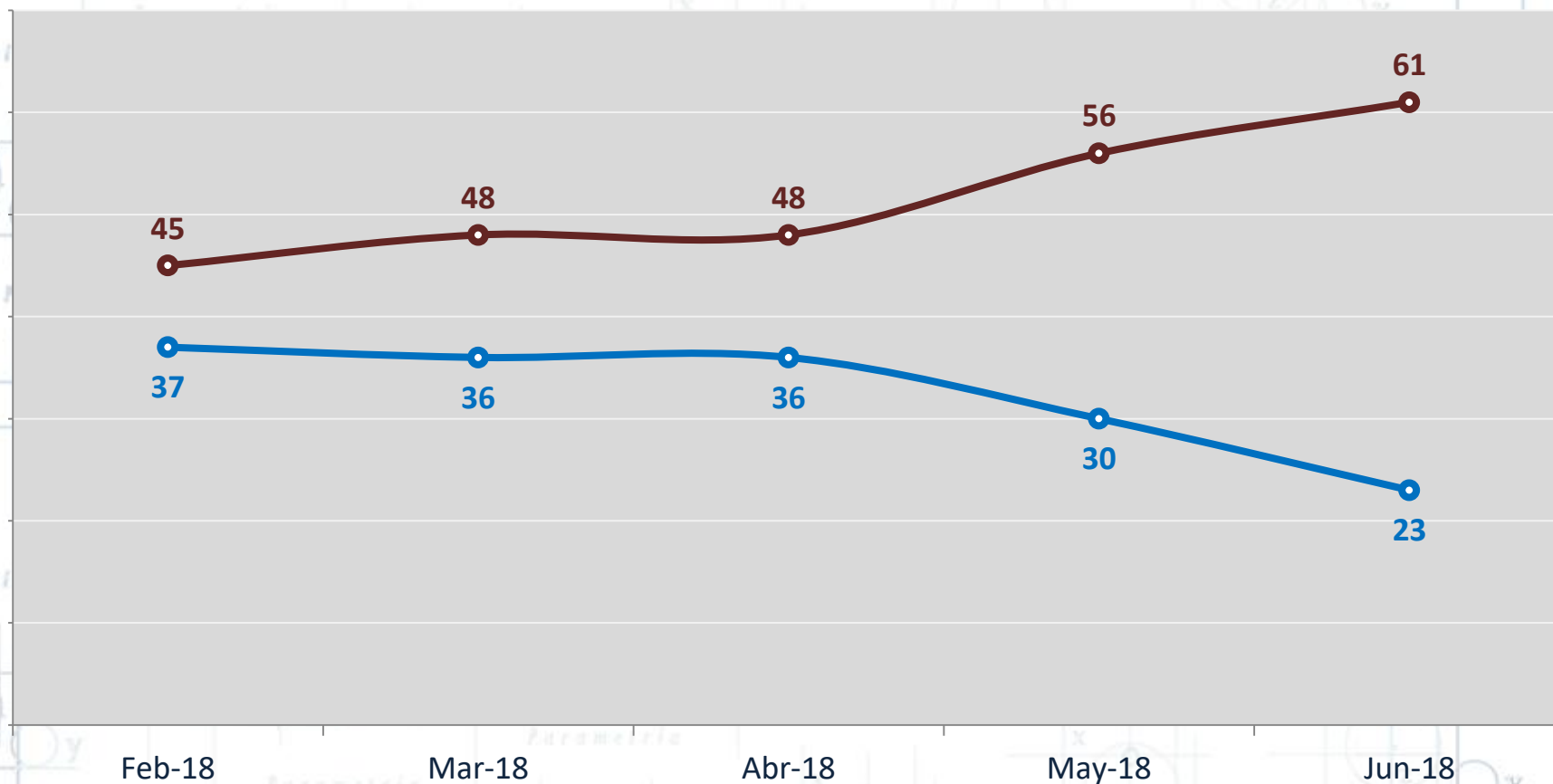

Suma 100% agregando "ninguno", "no sabe" y "no contesta".

Si hoy fuera la elección para presidente de la República y los únicos candidatos con posibilidades de ganar fueran **José Antonio Meade de la coalición PRI / Partido Verde / Nueva Alianza** y **Andrés Manuel López Obrador de la coalición MORENA / Partido del Trabajo / Partido Encuentro Social**, ¿por cuál coalición o candidato votaría usted?

● José Antonio Meade del PRI / PVEM / NA ● Andrés Manuel López Obrador de MORENA / PT / PES

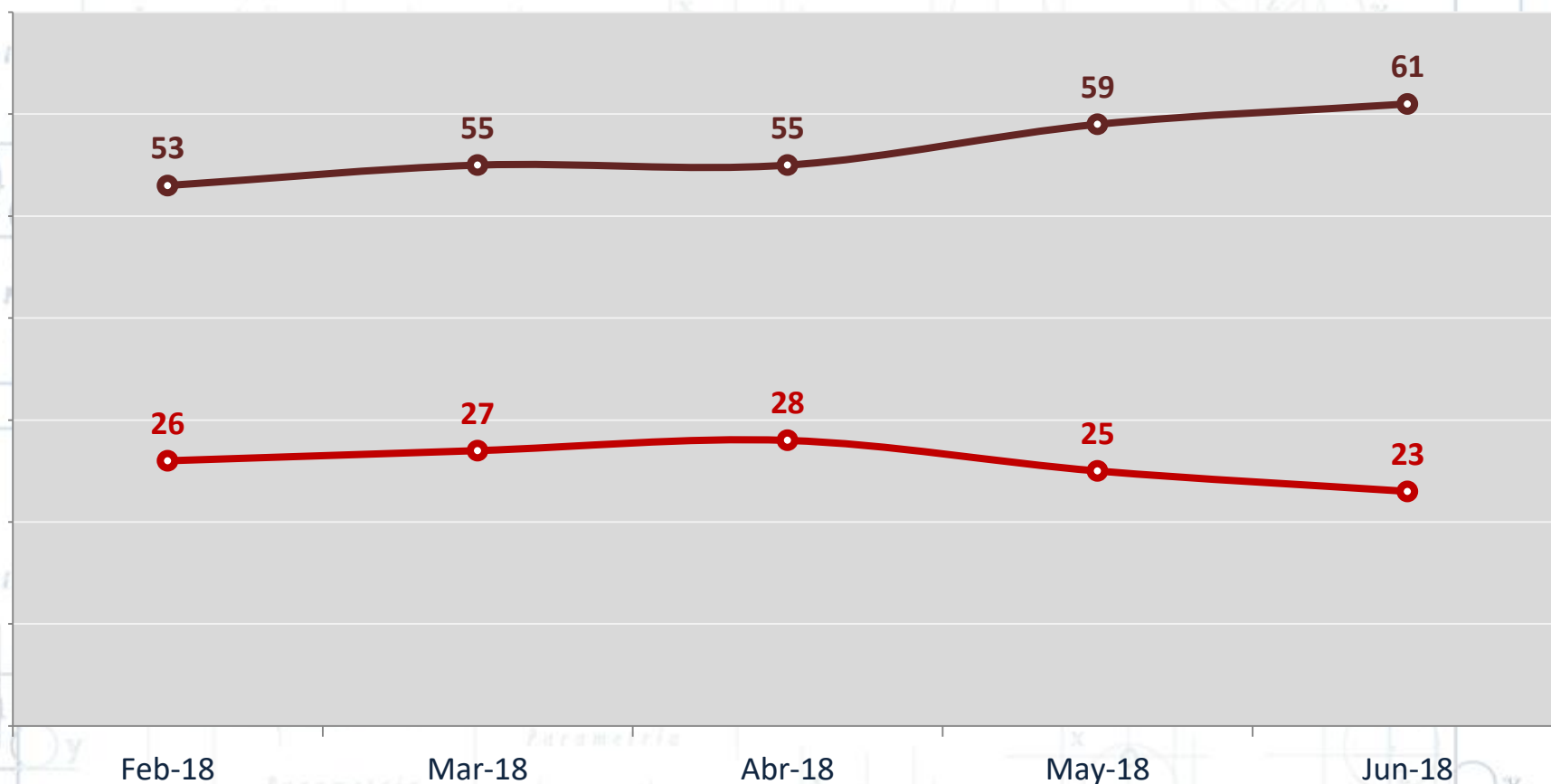

Suma 100% agregando "ninguno", "no sabe" y "no contesta".